Ausbaustufen von DAB+ in Österreich
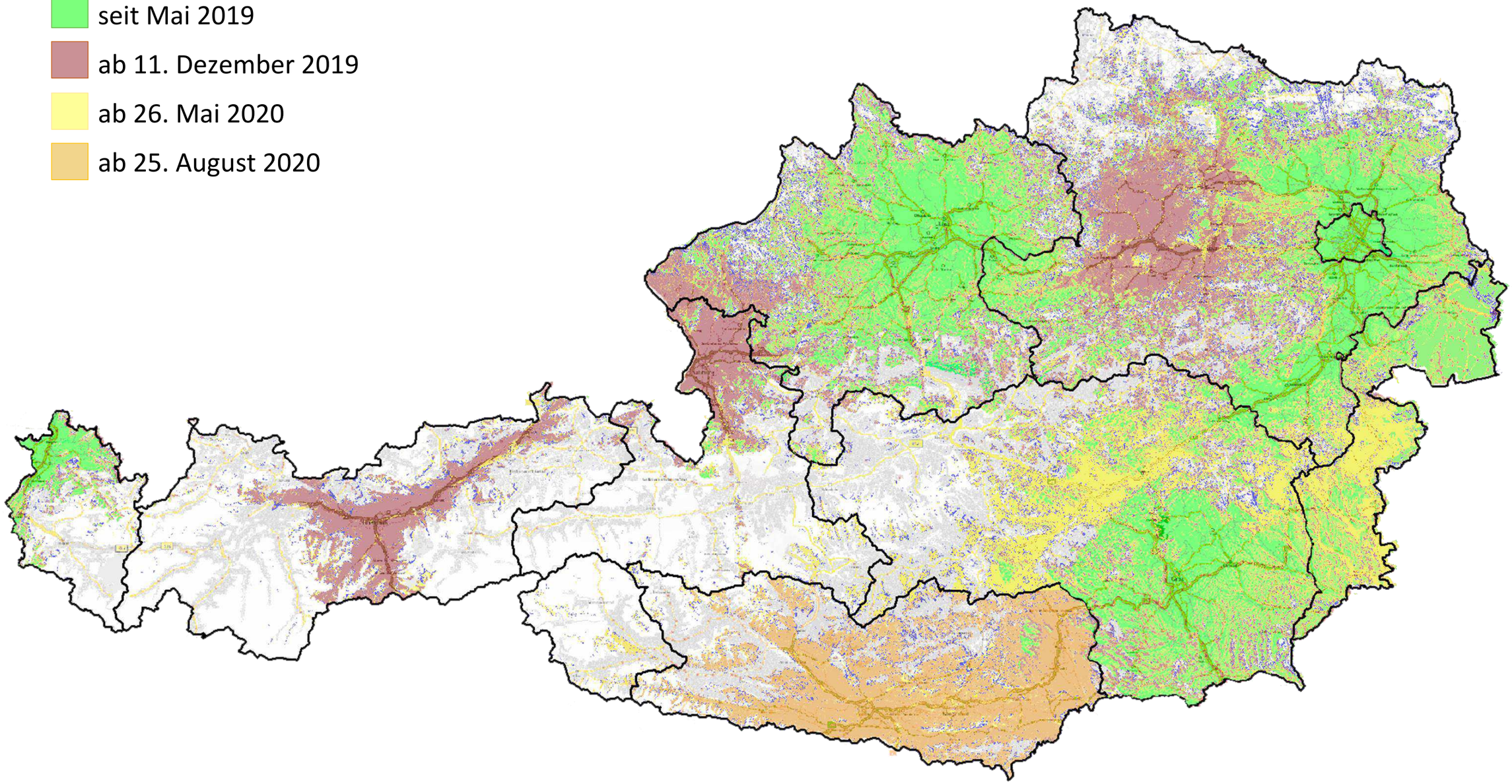
- seit Mai 2019
- ab 11. Dezember 2019
- ab 26. Mai 2020
- ab 25. August 2020